AI4T: ESPLORARE E SOSTENERE L'USO DELL'IA NELL'ISTRUZIONE

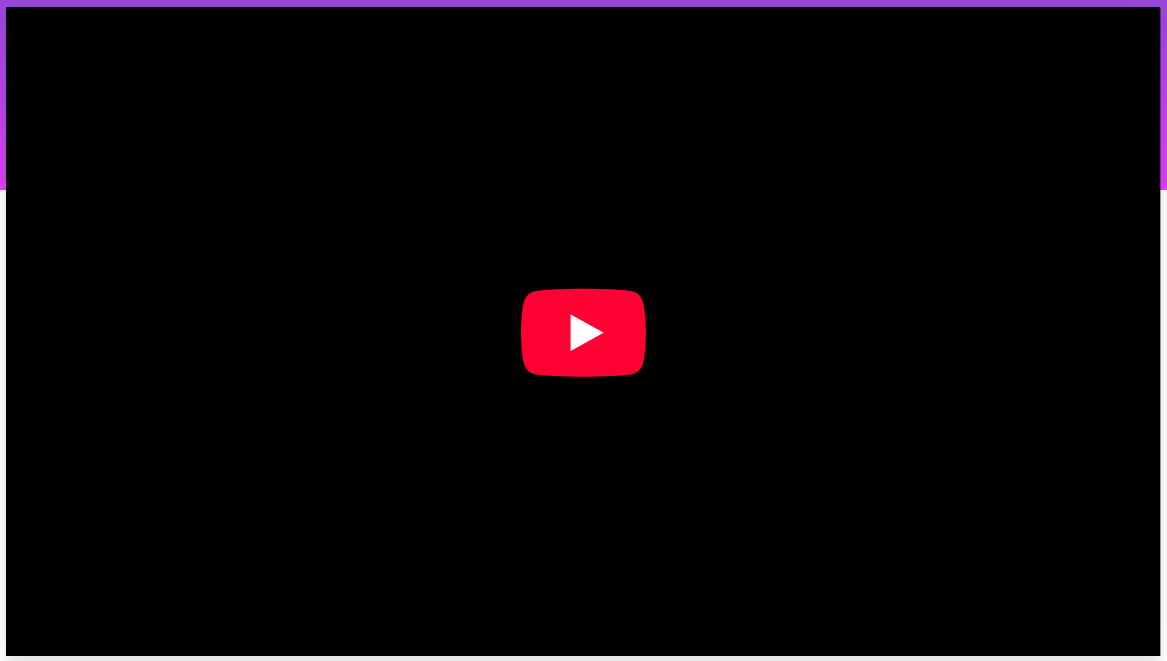

CONTENUTI DEL MOOC

UTILIZZO DELL'IA NELL'ISTRUZIONE

Dato che l'IA viene già utilizzata in classe, scoprite per cosa può essere utilizzata e quali sono le sfide.

Vedi

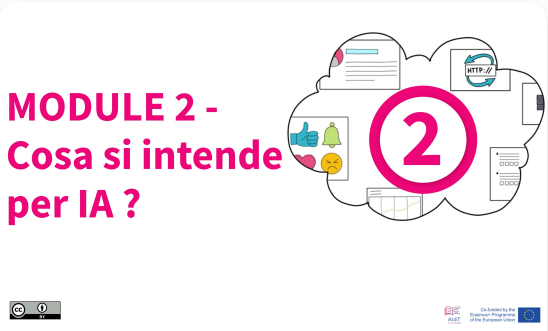

COSA SI INTENDE PER IA ?

Scoprite cos'è veramente l'IA - nozioni di base e limiti - prima di esplorare i vari usi delle tecnologie IA nell'istruzione.

Vedi

Resource designed by Inria within the AI4T Erasmus+ project | CC BY 4.0 (unless otherwise specified) | 2022

COME FUNZIONA L'IA ?

Esplorare i diversi tipi di IA, tra cui l'apprendimento automatico e le reti neurali, per capire cosa c'è in gioco con i dati nell'IA.

Vedi

AI AL NOSTRO SERVIZIO COME INSEGNANTI ?

Utilizzare con cognizione di causa gli strumenti di IA nel campo dell'istruzione, dopo aver identificato i rischi potenziali del loro utilizzo.

Vedi

ATTIVITÀ DI MOOC

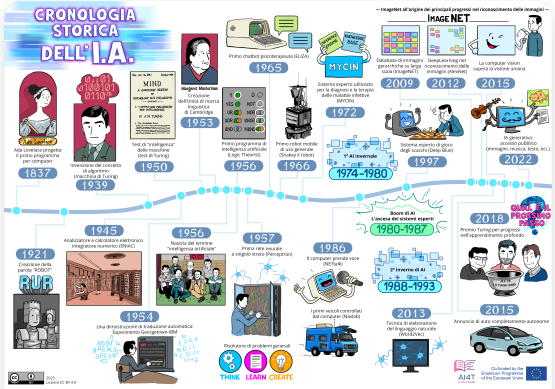

CRONOLOGIA STORICA DELL'IA

Pietre miliari dello sviluppo dell'IA, dal primo concetto di macchina programmabile di Ada Lovelace nel 1837 ai progressi più recenti.

Vedi

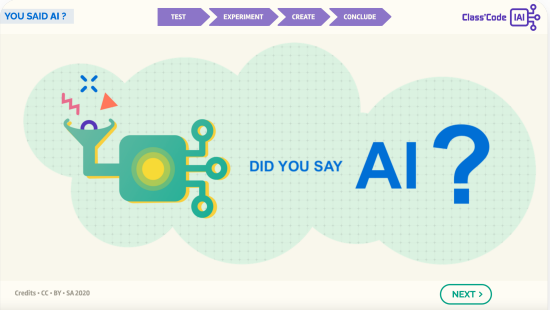

TUTORIAL 1 - HA DETTO IA ?

Addestrare un programma a riconoscere cani e gatti e scoprire che i programmi possono essere addestrati, ma anche ingannati!

Vedi

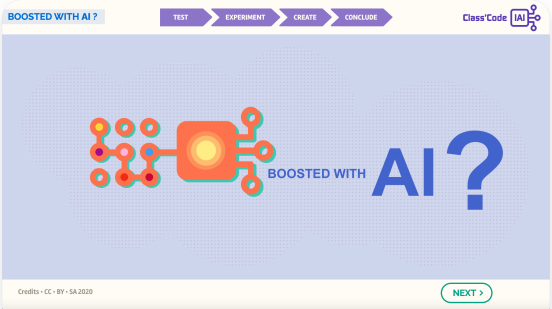

TUTORIAL 2 - POTENZIATO CON IA ?

Capire come funziona l'apprendimento automatico e l'addestramento dei programmi preparando correttamente il set di dati.

Vedi

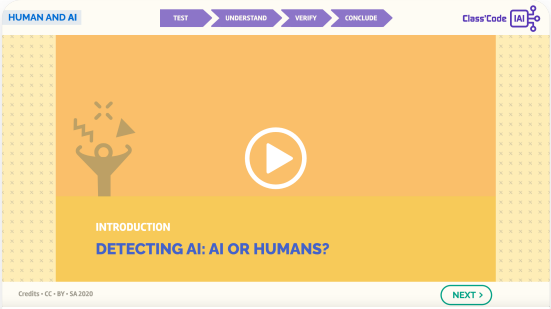

TUTORIAL 3 - RILEVARE L'IA: IA O UMANO ?

Identificare se un'immagine è reale o prodotta da un'IA - un'attività sperimentale per comprendere le GAN (Generative Adversarial Networks).

Vedi

Il progetto AI4T è cofinanziato dal programma Erasmus+ dell'Unione Europea.
Visita il sito web di AI4T

Co-funded by the Erasmus+ Programme of the European Union